

Sauvegarder des dossiers d'ESPAR pour les transférer dans Moodle

1. Extraire les dossiers d'ESPAR :

- Connectez vous au site Espar que vous voulez transférer.

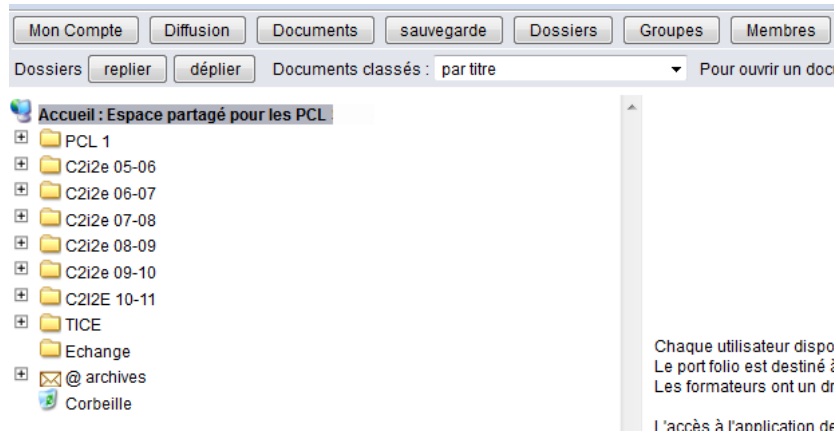

- Cliquez sur le bouton « Sauvegarde »

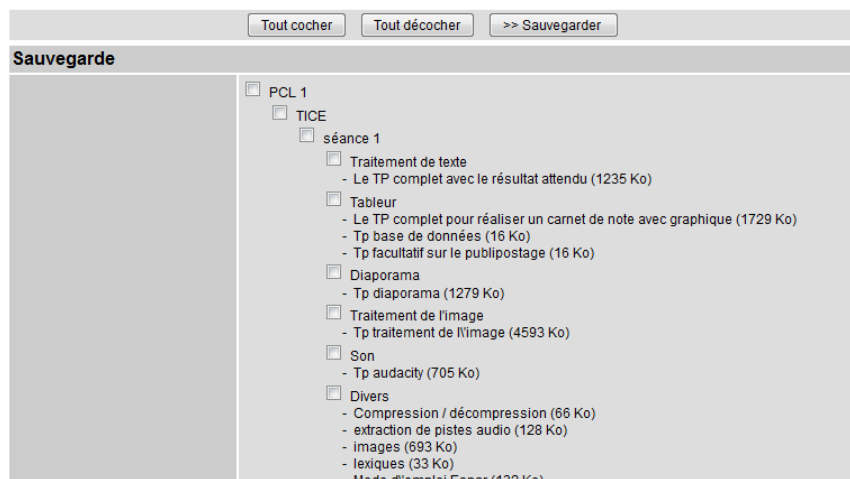

- Dans la page qui s'ouvre, sélectionnez les dossiers que vous voulez sauvegarder. Si vous voulez sauvegarder tous les dossiers cliquez sur le bouton « Tout cocher »
- Puis cliquez sur le bouton « >> Sauvegarder »

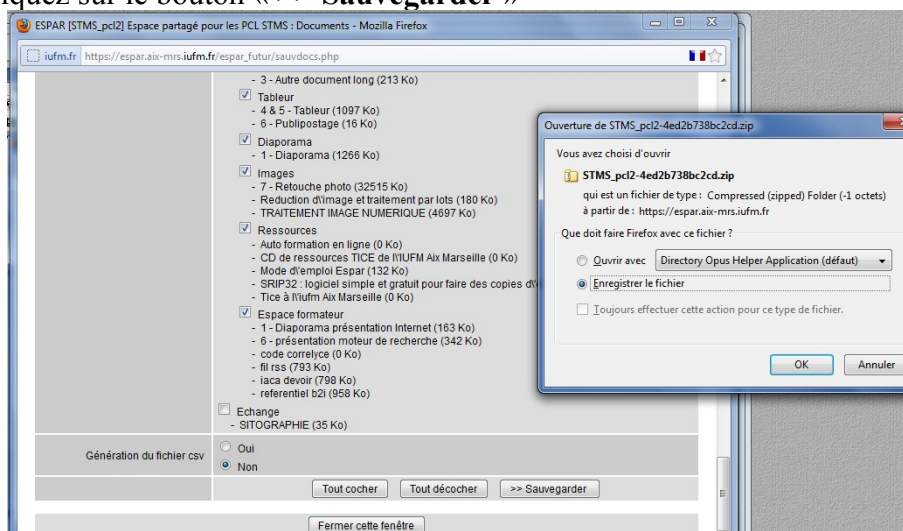

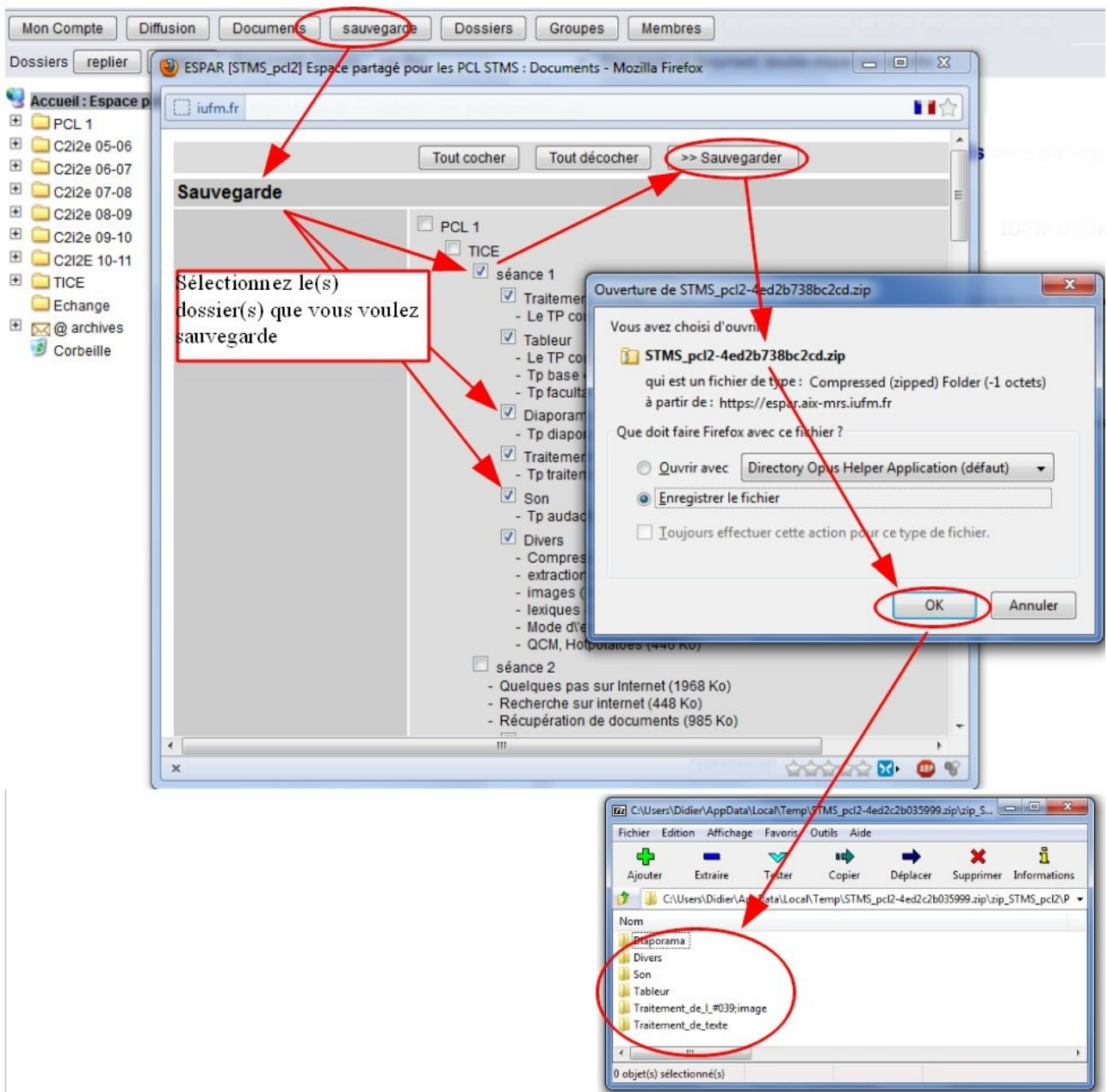

2. Importer l'arborescence obtenue dans un cours Moodle

On suppose que l'utilisateur est [connecté à Moodle en tant qu'enseignant](#) et qu'il a [créé un cours](#).



Ouvrir l'outil de gestion des fichiers et cliquer sur le bouton de dépôt d'un fichier



A l'aide du bouton « **Parcourir** », choisir le fichier zip obtenu lors de la phase précédente

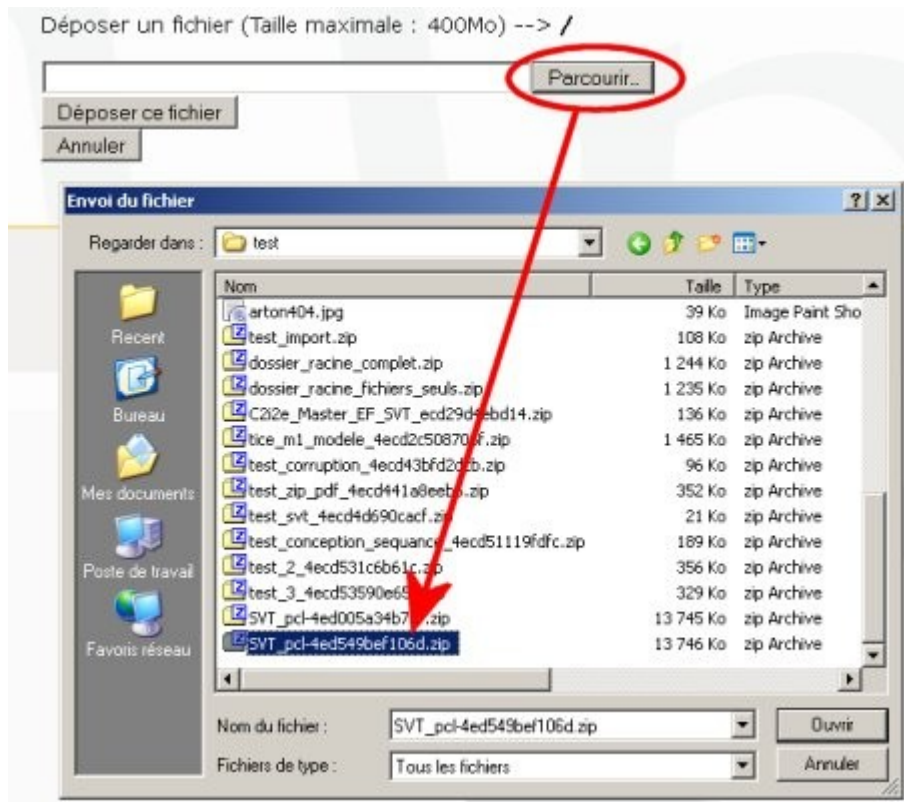

Une fois celui-ci sélectionné, l'envoyer sur le serveur Moodle en cliquant sur le bouton « **Déposer ce fichier** ».
S'armer de patience : selon le poids de ce fichier, cette opération peut durer plusieurs minutes...

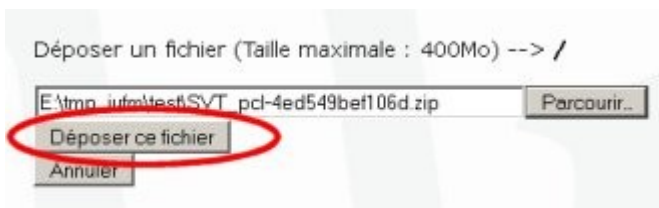

Le fichier zip est maintenant présent dans l'arborescence des fichiers du cours Moodle : on va procéder à l'extraction de son contenu.



En cliquant sur le lien « **Décompresser** » on obtient la liste de tous les fichiers dossiers présents dans le zip : cliquer sur le bouton « **OK** » en fin de cette liste.

Décompactage de /SVT_pcd-4ed549bef106d.zip:

Nom	Taille	Modifié	Statut
zip_SVT_pcd/C2i2e_07_08/Mise_a_niveau/2055-barres_writer_0002.pdf	330.6Ko	29 novembre 2011, 22:08	ok
zip_SVT_pcd/C2i2e_07_08/Mise_a_niveau/2055-barre_calc_0002.pdf	356Ko	29 novembre 2011, 22:08	ok
zip_SVT_pcd/C2i2e_07_08/Mise_a_niveau/2055-aides_memoires_des_barres_doutils_pour_la_suite_bureatique_OpenOfficeorg_writ.html	1.6Ko	29 novembre 2011, 22:08	ok
zip_SVT_pcd/C2i2e_07_08/Mise_a_niveau/2058-13.jpg	33.3Ko	29 novembre 2011, 22:08	ok
zip_SVT_pcd/C2i2e_07_08/Mise_a_niveau/2058-159.jpg	21.2Ko	29 novembre 2011, 22:08	ok
zip_SVT_pcd/C2i2e_07_08/Mise_a_niveau/2058-31.jpg	24Ko	29 novembre 2011, 22:08	ok
zip_SVT_pcd/C2i2e_07_08/Mise_a_niveau/2058-5.jpg	30.3Ko	29 novembre 2011, 22:08	ok
zip_SVT_pcd/C2i2e_07_08/Mise_a_niveau/2058-57.jpg	22.5Ko	29 novembre 2011, 22:08	ok
zip_SVT_pcd/C2i2e_07_08/Mise_a_niveau/2058-9.jpg	33.4Ko	29 novembre 2011, 22:08	ok
zip_SVT_pcd/C2i2e_07_08/Mise_a_niveau/2058-tp_verise.sxw	14.9Ko	29 novembre 2011, 22:08	ok
zip_SVT_pcd/C2i2e_07_08/Mise_a_niveau/2058-venise_fini.sxi	182.4Ko	29 novembre 2011, 22:08	ok
zip_SVT_pcd/C2i2e_07_08/Mise_a_niveau/2058-creer_un_diaporama_avec_impres_suite_bureatique_OpenOfficeorg.html	1.8Ko	29 novembre 2011, 22:08	ok
zip_SVT_pcd/C2i2e_07_08/Mise_a_niveau/2056-correspondances_fini.sxw	133.8Ko	29 novembre 2011, 22:08	ok
zip_SVT_pcd/C2i2e_07_08/Mise_a_niveau/2056-dessiner_avec_openoffice.pdf	317.1Ko	29 novembre 2011, 22:08	ok
zip_SVT_pcd/C2i2e_08_09/Module_transversal/2186-Utiliser_les_outils_en_ligne_Cahier_de_Textes.html	1.5Ko	29 novembre 2011, 22:08	ok
zip_SVT_pcd/C2i2e_08_09/Module_transversal/2185-dokeostrenchtrainermanual.pdf	5.5Mo	29 novembre 2011, 22:08	ok
zip_SVT_pcd/C2i2e_08_09/Module_transversal/2185-dokeos_tpprof.odt	25.8Ko	29 novembre 2011, 22:08	ok
zip_SVT_pcd/C2i2e_08_09/Module_transversal/2185-Utiliser_les_outils_en_ligne_DOKEOS.html	1.6Ko	29 novembre 2011, 22:08	ok
zip_SVT_pcd/C2i2e_08_09/Module_transversal/2184-presentation_spip_redacteuradmin_restreint.pdf	871.3Ko	29 novembre 2011, 22:08	ok
zip_SVT_pcd/C2i2e_08_09/Module_transversal/2184-spip_utilisation_plugins.pdf	82.3Ko	29 novembre 2011, 22:08	ok
zip_SVT_pcd/C2i2e_08_09/Module_transversal/2184-tp_utiliser_spip_redacteur_adminrestreint_jufindemo.zip	1.1Mo	29 novembre 2011, 22:08	ok
zip_SVT_pcd/C2i2e_08_09/Module_transversal/2184-Utiliser_les_outils_en_ligne_SPIP.html	1.8Ko	29 novembre 2011, 22:08	ok
zip_SVT_pcd/C2i2e_08_09/Competences_Enseignements/2039-grille_de_competernces_enseignements.doc	302.5Ko	29 novembre 2011, 22:08	ok
zip_SVT_pcd/C2i2e_08_09/Competences_Enseignements/2039-Grille_de_competernces_enseignements.html	1.5Ko	29 novembre 2011, 22:08	ok

Documentation Moodle pour cette page

Connecté sous le nom « Cynile Le Menestrel » (Déconnexion)

On va donc extraire l'ensemble des fichiers et dossiers du zip, ce qui génère un sous-dossier portant le nom « **zip_Nom_de_l_ESPAR** »

	Nom	Taille	Modifié	Action
<input type="checkbox"/>	formation_IACA	4.5Mo	29 septembre 2011, 15:20	Renommer
<input type="checkbox"/>	moddata	0 octets	12 octobre 2011, 17:03	
<input checked="" type="checkbox"/>	zip_SVT_pcd	15.2Mo	29 novembre 2011, 22:33	Renommer
<input type="checkbox"/>	SVT_pcd-4ed549bef106d.zip	13.4Mo	29 novembre 2011, 22:24	Décompresser (zip) Liste Restauration Renommer

Avec les fichiers choisis...

Créer un dossier Tout sélectionner Annuler la sélection Déposer un fichier

A l'intérieur de ce sous-dossier on retrouve l'arborescence exactement telle qu'elle était dans l'ESPAR original :

	Nom	Taille	Modifié	Action
<input type="checkbox"/>	Dossier parent			
<input type="checkbox"/>	C2i2e_07_08	4Mo	29 novembre 2011, 22:33	Renommer
<input type="checkbox"/>	C2i2e_08_09	11.2Mo	29 novembre 2011, 22:33	Renommer

Avec les fichiers choisis...

Créer un dossier Tout sélectionner Annuler la sélection Déposer un fichier